't Klaproosje

Driemaandelijks ledenblad van Wandelclub Drevestappers Zonnebeke

Jaargang 9 – nummer 1
Januari - Februari - Maart 2026

FOLLOW US ON facebook

www.drevestappers.be

Drevestappers Zonnebeke

BESTUUR

VOORZITSTER / CLUBWINKEL / FACEBOOK / BUSVERANTWOORDELIJKE
Majo BOSTYN,
GSM: (0494)819035
E-mail: majo.bostyn@hotmail.com

SECRETARIS / WEBSITE / LEDENBEHEER
Rik CLEENEWERCK
GSM: (0497)466655
E-mail: rik.cleenewerck@telenet.be

PENNINGMEESTER / BUSVERANTWOORDELIJKE
John BAERT
GSM: (0486)125342
E-mail: john.baert2@telenet.be

ZAALVERANTWOORDELIJKE
Rosa LOGGHE
Tel. (057)365838
E-mail: rosa.logghe@telenet.be

PARCOURSVERANTWOORDELIJKE
Christophe DERUDDER
GSM: (0484)960481
E-mail: christophe.derudder@telenet.be

VASTLEGGEN LOCATIES
Patrick CLAUS
GSM: (0468)485999
E-mail: deman.ingrid@hotmail.com

LEDENBLAD/ ADMINISTRATIE / SPORTRAAD
Mathias PLATTEEUW
GSM: (0472)325636
E-mail: platteeuw_24@hotmail.com

AANVRAAG TOCHTEN
Said FEDJKHI
GSM: (0477)840141
E-mail: said.fedjkhi@telenet.be

CATERING
Maika LEROY
GSM: (0473)263404
E-mail: maika.leroy1@gmail.com

In dit nummer

Inhoud	2
Woord van de voorzitster	3
Familienieuws	4
Clubnieuws	4
Jaarprogramma	7
Bestuursorgaan	8
Komende tocht : 8ste War Memories	9
Komende tocht : 8ste Toveressentocht	11
Verslag 8ste Rondom kaasdorp Passendale	13
Verslag busuitstap Linkhout	15
Verslag busuitstap Hoeilaart	17
Verslag ledenfeest	19
Clubkledij	21
Waar wandelden onze leden	22

Dit magazine is een uitgave van de Drevestappers voor zijn leden.

Het volgende nummer verschijnt rond 1 april 2026. Teksten en foto's binnen uiterlijk tegen 15 maart 2026 via het e-mailadres :platteeuw_24@hotmail.com

Lay-out & verantwoordelijke uitgever : Platteeuw Mathias,

Wervikstraat 91, 8980 Beselare

Woord van de voorzitster

Beste wandelvrienden,

Ja, het jaar 2025 ligt achter ons. Daarom wens ik jullie eerst en vooral een gelukkig en gezond 2026.

Ik hoop ook dat 2026 voor ons allen een aangenaam en gezellig jaar wordt, op het vlak van wandelen en de organisatie binnen onze club.

We zijn uitgegroeid tot een mooie en grote club. Veel wandelaars hebben hun vrienden en kennissen meegebracht, wat onze club alleen maar sterker maakt. Wandelen is immers een sport waarbij je niet alleen nieuwe plaatsen, maar ook nieuwe mensen leert kennen.

Ik vind het ook telkens opnieuw fijn om onze clubkleuren te mogen ontmoeten bij onze collega-wandelclubs.

Het bestuur, alle medewerkers en medewerksters zorgen telkens opnieuw voor een uitstekende verzorging van de rustposten tijdens onze evenementen. Daarvoor mijn oprechte dank.

In het Klaproosje vinden jullie alle informatie over onze komende activiteiten. Deze is ook terug te vinden op onze website en Facebookpagina. Uiteraard kunnen jullie ook steeds terecht bij één van de bestuursleden.

Dank jullie wel om deel uit te maken van onze club. Tot op een volgende wandeling .

Jullie voorzitster, Majo

Familieberichten

Deze rubriek wordt beheerd door voorzitster Majo Bostyn, De Patine 27, 8980 Zonnebeke. GSM: (0494) 81 90 35 - E-mail: majo.bostyn@hotmail.com. Wil je geboorten, ongevallen, herstelperiodes, ziekteperiodes, overlijdens zo snel mogelijk doorgeven aub.

Voor alle wijzigingen betreffende uw adres, telefoon, GSM of e-mailadres kun je terecht bij secretaris Rik Cleenewerck.

We feliciteren iedereen die jarig is in de maanden januari, februari en maart.

Maak er een fijne dag van.

ZIEK TE BED

We wensen langs deze weg onze zieke wandelaars en zij die opgenomen werden in het ziekenhuis een spoedig en vlot herstel toe.

We hopen jullie gauw terug te zien in wandelland.

Rouwbericht

Wij melden u met droefheid het overlijden van Deheer Vandelannoote Rudy, hij was de echtgenoot van Tuyten Anny en schoonbroer van Tuyten Francine en Pecceu Jonny.

Ook kregen wij melding van het overlijden van Mevrouw Verbeke Marie-Louise, zij was de moeder en schoonmoeder van Pecceu Jonny en Tuyten Francine.

Langs deze weg wensen we onze innige deelneming te betuigen.

Clubnieuws

Andere opstapplaats Moorsele bij busreizen

Door de werken (wegen en riolering) in de Witte Molenstraat in Moorsele, zal het voor onze bus moeilijk zijn om de huidige opstapplaats te bereiken (Secretaris Vanmarckelaan 23 aan bakkerij Regis).

Daarom zullen wij tijdens deze werken een nieuwe tijdelijke opstapplaats invoeren. Dit zal later nog worden gecommuniceerd via een nieuwsbrief.

Nieuwe leden

We heten onze nieuwe leden van harte welkom bij De Drevestappers en vooral veel wandelplezier.

CLAUS KEVIN
CLAUS BRITT
DEGRYSE ELVIRE
LEPERCQ AUKE
VERSTRAETE NANCY
MANDEVILLE MARNIK
FLAMANG MARJAN
BREYNE PIETER-JAN
VANDENBROUCKE WALTER
DEJONGHE ISABELLE
COLLEZ WILLY
HUYGHE ROSA
OUTTIER JEAN-PIERRE
DEWULF KRISTOF
SIOEN EVI
PIL JAN
BORTIER MARIA
BALDUYCK ILSE
MAJOOR ANNIC
ZERIFI MALIKA
DERYCKE CHANTAL
SERGIER BRAM
CLAUS ALICE
ROELENS IVAN
VERSAEVEL PHILIPPE
SIMON RITA
VERSAEVEL LISA
SINNAEVE JEAN-PIERRE
VERSTRAETE MARIE-LYSIANE
DANNEEL FRANCINE
MAET NADJA
DEVOS STEVEN
PLETINCKX DIMITRI
DECROCQ CECILE
MATTON FIEN
DEGRYSE WILLY
CALLERNS LUC
SUPPLY ANN
JONCKHEERE MARTHA
FRANSSEN LUCIE
ROMERO-FERNANDEZ MANUELLA
SCHACHT RONNIA
VANDECAPELLE DANIEL
VIAENE CARINE
TOMMELEYN HANNE
COTTENIE LINDSEY
CALLEWAERT PATRICK
DELESTREZ DIDIER
LEPERCQ DIDIER
PYPE ELS
CAMBIER SYLVIA
DENYS ANNE
LELEU STEFANIE
DESIMPELAERE JIMMY
ADRIAEN GREET
DEPYPER ANNELIES

Busreizen

Nog even ter herinnering van ons spaarsysteem rond de busreizen die we organiseren. Wat nu precies? Wel wie deelneemt aan 6 (betalende) busreizen, mag de 7e keer gratis mee met de bus. Zelf hoef je niets te doen, alles wordt nauwkeurig door het bestuur bijgehouden.

Hieronder vinden jullie de wandeltochten die we in 2026 met de bus zullen maken. Noteer dit alvast in je agenda.

- Zondag 29 maart te Beerlegem (OVL) bij wandelclub Op Stap Zwalm, de 12e Natuurtocht.
- Zondag 26 april te Leuven (VBR) bij wandelclub WSP Heverlee– Leuven, Vlaanderen Wandelt Vlaams– Brabant.
- Zondag 7 juni te Merksem (ANT) bij wandelclub Merksemse Wandelclub De Stroboeren, de Ronde van de Voorkempen.
- Zondag 15 november te Herk-de-Stad (LIM) bij wandelclub WSV Horizon Donk, de 33e Horizontocht.

Wijziging wandelkalender

Wandelclub **Kreketrekkers Kortemark** hebben hun Krokustocht gewijzigd. Deze gaat nu door op donderdag 19 februari 2026.

Wandelclub **Nooit moe Boezinge** hebben hun Morenkopwandeling gewijzigd. Deze gaat nu door op donderdag 16 april 2026.

Let op: waardebonnen vervallen

Onze **waardebonnen van €2,40** (zoals afbeelding hiernaast) zullen komen te vervallen.

Jullie krijgen nog **tot en met zondag 15 februari 2026** met onze 8ste Toveressentocht, de mogelijkheid om deze te gebruiken.

Na deze datum aanvaarden we deze waardebonnen niet meer.

Gebruik ze dus op tijd, zodat je niets verliest!

Poppieswalk

Omdat er op 14 maart 2026 geen andere wandeltochten zijn in West – Vlaanderen en Wandelsport Vlaanderen vzw met de Poppieswalk op die dag geen kleinere afstanden kan aanbieden, kregen wij het volgende aanbod.

Wij als Drevestappers, zullen op onderstaande tochten gratis kunnen wandelen. Dit gebeurt ter compensatie van de Poppieswalk. Deze tochten zijn bij bevriende wandelclubs die op 14 maart ook vrijwillig hun medewerking geven aan de Poppieswalk.

- Op zondag 22 maart 2026, bij wandelclub Wervikse Wandelsport vereniging, de "24e Memorial March of Peace", te Mesen.
- Op zondag 9 augustus 2026, bij wandelclub Nooit Moe Boezinge, de "Door bos en natuur in Zillebeke", te Zillebeke
- Op zondag 20 september 2026, bij wandelclub Wervikse Wandelsport vereniging, de "49e Tabakstocht", te Wervik
- Op zaterdag 12 december 2026, bij wandelclub Nooit Moe Boezinge, de "Kattenstad Ieper, stad met negen levens", te Ieper.

Verkiezingen voorjaar 2026 - kandidaten Bestuursorgaan Wandelsport Vlaanderen vzw en Provinciaal Bestuurder

In het voorjaar van 2026 gaan er opnieuw verkiezingen door. De mandaten van enkele van de huidige bestuurders van de federatie Wandelsport Vlaanderen vzw verlopen dan. Niet van onze eigen club de Drevestappers. Ben jij gebeten door de wandelsport en wil je graag meedenken om het beleid van de federatie de komende jaren uit te stippelen, laat dan zeker van u horen. Meer info over het profiel van een bestuurder in het bestuursorgaan Wandelsport Vlaanderen vzw en hoe u zich hiervoor kandidaat kan stellen. Contacteer Rik Cleenewerck via email (rik.cleenewerck@telenet.be). De stemming voor de kandidaten zal doorgaan op de jaarlijkse Algemene Vergadering van 25/04/2026.

Naast kandidaten voor het Bestuursorgaan Wandelsport Vlaanderen vzw, zoeken zij ook kandidaten provinciale bestuurders. De verkozen provinciale bestuurders zetelen als stemgerechtigde leden in de Algemene Vergadering van Wandelsport Vlaanderen vzw. Wil jij het beleid van de federatie mee uitdragen in uw provincie en het standpunt van de wandelclubs in uw provincie een stem geven, stel u dan zeker kandidaat als provinciaal bestuurder in uw provincie. Meer info over hoe u zich kan kandidaat stellen, contacteer Rik Cleenewerck (rik.cleenewerck@telenet.be). De stemming voor deze kandidaten zal doorgaan op de infovergaderingen in het voorjaar 2026 (in de week van 9 tot 13 maart 2026).

Jaarprogramma 2026

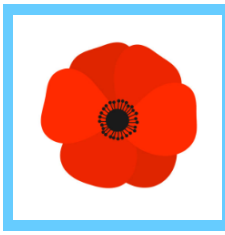

8ste War Memories

Zondag 25 januari 2026

Startplaats: OC 't Zonnerad, Tresorierstraat 5, 8980 Zonnebeke

Afstanden: 5 - 10 - 12 - 15 - 20 - 26 km

8ste Toveressentocht

Zondag 15 februari 2026

Startplaats: OC De Leege Platse, Geluwestraat 10, 8980 Beselare

Afstanden: 5 - 10 - 12 - 15 - 20 - 26 km

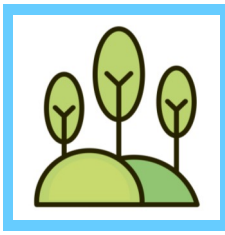

9de Bossentocht

Zondag 19 april 2026

Startplaats: OC 't Geluvelt, Geluveldplaats 15, 8980 Geluveld

Afstanden: 5 - 10 - 12 - 15 - 20 - 26 - 30 - 42 - 50 km

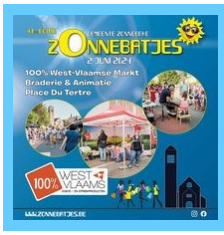

3de Zonnebatjestocht

Vrijdag 5 juni 2026

Startplaats: Spoorlijn 64, Langemarkstraat 32, 8980 Zonnebeke

Afstanden: 6 - 12 - 18 km

8ste Marultocht

Vrijdag 31 juli 2026

Startplaats: Feesttent Marulfeesten, Spilstraat 63, 8980 Zonnebeke

Afstanden: 5 - 12 - 14 - 16 - 21 km

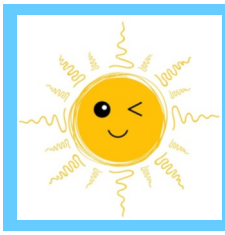

5de Zonnetocht

Zondag 23 augustus 2026

Startplaats: OC 't Zonnerad, Tresorierstraat 5, 8980 Zonnebeke

Afstanden: 5 - 10 - 12 - 15 - 20 - 26 km

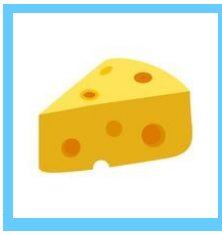

9de Rondom kaasdorp Passendale

Zondag 18 oktober 2026

Startplaats: PC de Craeye Passendale, Kraaiveldstraat 7, 8980 Passendale

Afstanden: 5 - 10 - 12 - 15 - 20 - 26 km

Bestuursorgaan

Majo Bostyn

Voorzitster/ Clubwinkel/ Bus-verantwoordelijke
0494 81 90 35
majo.bostyn@hotmail.com

Rik Cleenewerck

Secretaris/ Website/ Ledenbeheer
0497 46 66 55
rik.cleenewerck@telenet.be

John Baert

Penningmeester/ Busverant-woordelijke
0486 12 53 42
john.baert2@telenet.be

Rosa Logghe

Zaalverantwoordelijke
0478 40 93 89
rosa.logghe@telenet.be

Christophe Derudder

Parcoursverantwoordelijke
0484 96 04 81
christophe.derudder@telenet.be

Patrick Claus

Vastleggen locaties
0468 48 59 99
deman.ingrid@hotmail.com

Mathias Platteeuw

Ledenblad/ nieuwsbrieven/ sportraad
0472 32 56 36
platteeuw_24@hotmail.com

Said Fedjkhi

Aanvraag vergunningen
0477 84 01 41
said.fedjkhi@telenet.be

Maika Leroy

Catering
0473 26 34 04
maika.leroy1@gmail.com

Komende tocht: 8 ste War Memories Zondag 25 januari 2026

Startplaats : OC 't Zonnerad

Tresorierstraat 5, Zonnebeke

Starturen : 7.30 u - 15.00 u

Aankomst voor 17.00 u

<u>5 km (5,30 km):</u> Kind- en rolstoeltoegankelijk, vertrek via Boudewijnpark richting Kasteeldomein. Waarna men via de Passchendaele Memorial gardens naar de rustpost in GBS De Zonnebloem wandelt. Na de rust gaat men dan via Ijzerweg en Lottegatstraat naar de startzaal.

<u>10 km (10,70 km):</u> Eerste deel is hetzelfde parcours als de 5 km tot aan de rustpost, maar men bewandelt een grotere passage in het Kasteeldomein. Van daaruit gaat men verder tot het wijndomein Den Nachtegael om zo via de Haezeweidestraat en natuurgebied Haneveld naar de startzaal terug te gaan.

<u>12 km (12,10 km):</u> Vertrek via de Tresorierstraat richting Ieperstraat, waar men via het Frezenberg Ridge Scottish Memorial en 2 militaire begraafplaatsen naar de rustpost OC De Potyze wandelt. Waarna men via enkele autoluwe en lokale wegen terug richting de startzaal gaat.

15 km (16,90 km): Vertrek richting Kasteeldomein met kleine lus tot aan de rustpost. Nadien volgt men hetzelfde parcours als de 10 km, maar van de Haezeweidestraat gaat men naar de Ieperstraat om dan verder het parcours van de 12 km te volgen. Op de terugweg komt men het Princess Patricia's Canadian Light Infantry Memorial tegen.

20 km (20,50 km): Vertrek richting Kasteeldomein maar via de Citernestraat en Berten Pilstraat, waar men na een lus in het Kasteeldomein naar de rustpost GBS De Zonnebloem gaat. Na de rustpost volgt men hetzelfde parcours als de 15 km.

26 km (25,70 km): Volgt hetzelfde parcours als de 20 km. Na de rust in OC De Potyze volgt een lus richting de Menenpoort en de Vestingen van Ieper, terug naar de rustpost OC De Potyze. Waarna men terug het parcours van de 20 km tot aan de startzaal volgt.

Het monument herdenkt de gesneuvelde soldaten van de Princess Patricia's Canadian Light Infantry. De eenheid werd begin 1915 tijdens de aftocht van de Tweede Slag om Ieper zwaar onder vuur genomen door de Duitsers en slechts vier officieren en 150 soldaten overleefden het, verzwakt door weken van strijd.

Onze leden wandelen gratis (geen inschrijvingsgeld). Meld je gewoon aan als lid bij de inschrijving. Je bent dan ook verzekerd.

INFO 8ste WAR MEMORIES TOCHT ZONNEBEKE

(tussen 2 Rustposten)

AFSTAND		Werkelijke AFSTAND	AANTAL RUST-POSTEN	RP Zonnebeke de Zonnebloem NA	RP Ieper Oc de Potyze 1x NA	RP Ieper Oc de Potyze 2x NA	NAAR EINDE WANDELING
5KM	JA	5,30KM	1	2,90KM	X	X	2,40KM
10KM	NEE	10,70KM	1	4,30KM	X	X	6,40KM
12KM	NEE	12,20KM	1	X	5,20KM	X	7KM
15KM	NEE	16,90KM	2	2,20KM	10,10KM (7,90KM)	X	6,80KM
20KM	NEE	20,50KM	2	5,80KM	13,70KM (7,90KM)	X	6,80KM
26KM	NEE	26,50KM	3	5,80KM	13,70KM (7,90KM)	19,70KM (6KM)	6,80KM

Komende tocht: 8 ste toveressentocht Zondag 15 februari 2026

Startplaats : OC De Leege Platse

Geluwestraat 10, Beselare

Starturen : 7.30 u - 15.00 u

Aankomst voor 17.00 u

<u>5 km (5,70 km):</u> Kind- en rolstoeltoegankelijk, vertrek richting de Reutelhoek om zo via de Poezelhoek, de Kortekeer en Warande terug te gaan naar de startzaal.

<u>10 km (10,40 km):</u> Eerste deel is hetzelfde parcours als de 5 km tot aan de Reutelhoek. Daar wandelt men verder naar het Vredesbos en Polygonebos om dan richting rustpost OC 't Gelevelt via lokale wegen te gaan. Van daaruit gaat men verder naar de Kortekeer om zo via de Warande naar de startzaal terug te gaan.

<u>12 km (11,90 km):</u> hetzelfde parcours als de 10 km maar de lus in het Polygonebos is wat groter.

Het Heksenmonument - Vliegen naar vrijheid, werd door Luc Lapere gebeeldhouwd en is 5,5 m hoog.

<u>15 km (15,60 km):</u> Vertrek richting rustpost De Spilhoeve via onverharde en lokale wegen. Nadien gaat men via het Kasteeldomein in Zonnebeke richting Polygonebos., om zo ook naar de rustpost OC 't Gelevelt te gaan. Hierna gaat men via de Kortekeer richting Fleur om via een onverhard pad en trage wegen terug naar te startzaal te gaan.

<u>20 km (20 km):</u> Volgt hetzelfde parcours als de 15 km, na een eerste maal rust in OC 't Gelevelt volgt een lus in Geluveld via de Everzwijnhoek. Nadien vervolgt men het parcours terug van de 15 km maar met een passage in de Geluveldse Bossen ook wel Kortekeerbos richting startzaal.

<u>26 km (25,70 km):</u> Volgt hetzelfde parcours als de 20 km. Maar de lus na eerste maal OC 't Gelevelt is groter, via Everzwijnhoek naar de Gasthuisbossen en terug naar de rustpost.

Het Kortekeerbos is bijna 4,5 hectare groot en bestaat voornamelijk uit zomereik. Het bosje zorgt er ook voor dat zangvogels zich hier nestelen. Maar ook de ransuil, de groene en bonte specht en de sperwer werden er al gespot.

Onze leden wandelen gratis (geen inschrijvingsgeld). Meld je gewoon aan als lid bij de inschrijving. Je bent dan ook verzekerd.

INFO 8ste TOVERESSENTOCHT BESELARE 2026

Tussen 2 Rustposten

AFSTAND		Werkelijke AFSTAND	AANTAL RUST-POSTEN	RP Beselare Spilhoeve Na	RP Geluveld Oc.Geluvelt 1x Na	RP Geluveld Oc.Geluvelt 2x Na	NAAR EINDE WANDELING
5KM	JA	5,70KM	0	X	X	X	5,70KM
10KM	NEE	10,40KM	1	X	7,30KM	X	3,10KM
12KM	NEE	11,90KM	1	X	7,70KM	X	4,20KM
15KM	NEE	15,60KM	2	3,80KM	11,40KM (7,60KM)	X	4,20KM
20KM	NEE	20KM	3	3,80KM	11,40KM (7,60KM)	15,20KM (3,80KM)	4,80KM
26KM	NEE	26KM	3	3,80KM	12,60KM (8,80KM)	21,20KM (8,60KM)	4,80KM

Verslag 8ste Rondom kaasdorp Passendale Zondag 1 9 oktober 2025

Passendale was vandaag de uitvalbasis voor onze zondagse wandeling. Een tocht in een organisatie van de Drevestappers. Inschrijven, babbeltje slaan en dan de baan op. Martine en Cody maakten de keuze om een grote afstand te wandelen. Via rustige straatjes, wegeltjes en landbouwvelden trokken de wandelaars richting Moorslede om daar even uit te rusten in "Levet Scone".

Na een kopje koffie en een praatje stapten we richting Zonnebeke met een passage aan het altijd verzorgde Britse militaire kerkhof, Tyne Cot Cemetery, met gesneuvelden uit de Eerste Wereldoorlog. Om even tot rust te komen was er nog een rustpost in Waterfields. Deze voormalige Hazeboshoeve, herbenoemt tot Waterfields is nu een feestzaal met een capaciteit van 160 personen.

Na een laatste lus kwam de watertoren en de kerk van Passendale terug in zicht. Een deugddoende wandelzondag met een mooie opkomst.

Dank Drevestappers om de wandelaars terug te verwennen.

Tekst: Ivan Vandeportaele

Foto's: Ivan Vandeportaele

Volledige fotoreportage: www.drevestappers.be

Verslag busuitstap Linkhout Zondag 28 september 2025

Met 61 Drevestappers trokken we zondag 28 september naar Linkhout (Limburg) voor de Water- en Bostocht, georganiseerd door wandelclub WSV Horizon Donk. En die naam bleek meer dan terecht!
De deelnemers konden kiezen tussen een lus van 11 km rond het prachtige Schulensmeer of een lus van 4 km tot 18 km door het bosrijke parcours, waarbij ook een deel langs het Schulensmeer liep. Het Schulensmeer, met zijn glooiende polderlandschappen, is een ideale plek om even te ontsnappen aan de drukte en volop te genieten van de rust en de vele vogelgeluiden. Via kronkelende bospaden en trage wegen bereikten we het gehucht Goeslaar, waar een gezellige rustpost was ingericht. Het weer speelde ons daarbij in de kaart: wat begon als een mistige ochtend, groeide uit tot een stralende dag met temperaturen boven de 20 graden. Kortom: een ideale wandeling in de beste omstandigheden!

Tekst: Mathias Platteeuw
Foto's: Mathias Platteeuw

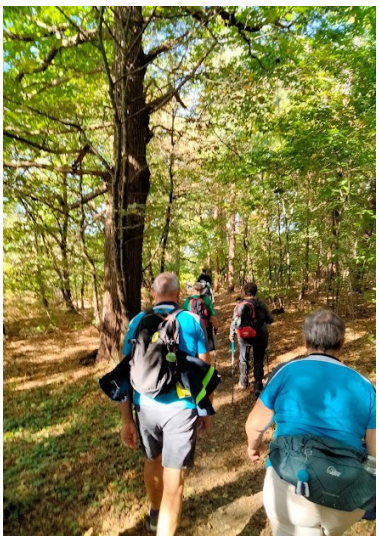

Volledige fotoreportage: www.drevestappers.be

Verslag busuitstap Hoeilaart Zondag 23 november 2025

We trokken met de bus richting Hoeilaart, waar onze wandeling startte met een mooie tocht door een stukje van het Zoniënwoud. Het parcours was op sommige plaatsen best pittig, met stevige heuvels of beter gezegd "bergen". Voor sommigen onder ons waren de benen goed op de proef gesteld.

Onderweg genoten we van de winterse sfeer: 's morgens lag er hier en daar nog een restje sneeuw, wat de omgeving een bijzonder rustige uitstraling gaf. Via het bos bereikten we de rustpost in Jezus-Eik, vanwaar de wandelaars die dat wilden nog langere afstanden (18 en 25 km) konden aanvatten.

In de namiddag sloeg het weer echter om en kregen we enkele koude regenbuien over ons heen. Toch lieten we ons niet kennen en zetten we de wandeling verder, goed ingeduffeld en met de nodige portie doorzettingsvermogen. Het werd een frisse maar mooie wandeldag.

Tekst : Mathias Platteeuw

Foto's : Frans D'Haeyere & Mathias Platteeuw

Volledige fotoreportage: www.drevestappers.be

Verslag Ledenfeest
Zaterdag 6 december 2025

Op de feestdag van Sinterklaas vond ons jaarlijkse ledenfeest plaats. Naast tal van bekende oudgedienden, mochten we ook enkele nieuwe leden verwelkomen.

We gingen van start met een Picon of mocktail Virgin mojito. Na een kort woordje van de voorzitster mochten we aanschuiven voor een heerlijke maaltijd, dit was Prins orloffgebraad met warme groentjes en kroketjes. Als dessert stond er een heerlijk stuk fruitbiscuit op het menu.

Als kers op de taart konden na afloop de beentjes nog eens los gegooid worden.

Tekst : Maika Leroy

Foto's : Mathias Platteeuw

Volledige fotoreportage: www.drevestappers.be

Clubkledij

Soft Shell € 35.00

Training € 20.00

Polo € 25.00

T-shirt € 22.00

Tanktops € 25.00
dit enkel op voorbestelling bij Majo

Pet € 12.00

Muts € 12.00

Paraplu € 30.00

Hier wandelden onze leden in september - oktober - november 2025

September 2025

datum	CLUB	TOCHT	scan	Top 10	totaal
2/9/2025	DE SPARTASTAPPERS ARDOOIE vzw	ARDOOISE WEEKDAGTOCHT	28	5	931
4/9/2025	MICHIEL MISPELONVRIENDEN	BROUKENTOCHT	14	5	409
5/9/2025	KONINKLIJKE WANDELCLUB BEERNEM vzw	KERMISTOCHT	6		777
6/9/2025	WC SCHELDESTAPPERS ZINGEM vzw	19e SCHELDESVALLEITOCHT	3		1312
6/9/2025	SPOETNIKSTAPPERS vzw	HERINNERINGSTOCHT JAN DE LEE	4		409
6/9/2025	DE HEUVELLANDSTAPPERS vzw	ELFBERGENTRAIL	60	2	1156
6/9/2025	Vzw VREDESEILANDEN	DWARS DOOR HET BEVERHOUTSVELD	11		852
7/9/2025	POSTILJON WANDELCLUB MERELBEKE vzw	MERELBEEKSE WANDELTOCHT	1		1066
7/9/2025	SPORTRAAD ZUIENKERKE vzw	OUDLANDPOLDERTOCHT	5		651
7/9/2025	GITSE WC VOETJE VOOR VOETJE vzw	STOOMTUIGWANDELING	67	4	1219
9/9/2025	KKRO GENT vzw MARS LEGER NATIE	DE VRIJHEID IN ZICHT	2		929
9/9/2025	DE WINKELSE STAPPERS	MEERHOEKTOCHT	39	2	578
10/9/2025	WSV DE BRIGANDTROTTERS vzw	22e NAZOMERTOCHT	17	7	671
11/9/2025	WSC DE BLAUWVOET	SEPTEMBERWANDELING	28	2	462
13/9/2025	HANSKE DE KRIJGER OUDENAARDE vzw	MOLENTOCHT	11		1429
13/9/2025	KREKETREKKERS KORTEMARK	MEMORIALTOCHT	45	4	715
14/9/2025	DE TEXTIELTREKKERS vzw VICHTE	31e PRUTSKETOCHTEN	67	5	1610
14/9/2025	DE HANESTAPPERS	12e NAZOMERTOCHT	8		797
14/9/2025	WSV DE ANJERTRIPPERS vzw	DUINENTOCHT	2		707
16/9/2025	BAVOSTAPPERS BAVIKHOVE	HERFSTWANDELTOCHT	26	8	765
18/9/2025	SPORTON vzw	GERHAGENWANDELING	1		668
19/9/2025	WANDELCLUB KOEKELARE vzw	POLDERTOCHT	15	8	676
20/9/2025	DWP- DE WANDELENDE PEKKERS	RHODESGOED WANDEL 2-DAAGSE KACHTEM	14	4	378
20/9/2025	BRUGSE METTEN WANDELCLUB	42e ARSEBROUC WANDELTOCHT	19		853
20/9/2025	KWSV DE RAKKERS vzw	BOKRIJK DOOR HET WATER	1		972
21/9/2025	WSV DE LUSTIGE WANDELAARS MERCHTEM	FENIKS CLASSIC - HERFSTTOCHT	1		671
21/9/2025	Vzw WC NATUURVRIENDEN DEINZE	43e CANTECLAERMARSEN – DE GORDEL DE LEIESTREEK	39		2018
21/9/2025	KONINKLIJKE WC DE DUINSTAPPERS WESTENDE vzw	55e DUIN- EN POLDERTOCHT	11		832
21/9/2025	BRUGSCHE GLOBETROTTERS vzw	28e KROENKELEN	13		955
21/9/2025	DWP- DE WANDELENDE PEKKERS	RHODESGOED WANDEL 2-DAAGSE KACHTEM	11	7	459
23/9/2025	AVIFLORASTAPPERS INGELMUNSTER	AVIFLORAWANDELTOCHT - NAZOMERTOCHT	43	6	1128
24/9/2025	BURCHTSTAPPERS HERZELE vzw	DUIVENBOSWANDELING	1		617
24/9/2025	LEVENSLIJN DAMME vzw	3e SANAPOLISTOCHT	4		534
25/9/2025	TOERISME HAMME	54e WUITENSMARSEN	3		1318
27/9/2025	Vzw OP STAP DOOR NUKERKE	ELENEBOSWANDELING	3		651
27/9/2025	WSV LAND VAN RHODE vzw	25e DELIRIUMTOCHT – 23e 50 KM DOOR HET LAND VAN RHODE	3		1342
27/9/2025	LEVENSLIJN DAMME vzw	KERMISTOCHT	2		609
27/9/2025	DE IJZERSTAPPERS	BACHTEN DE KUPETOCHT	35	3	916
27/9/2025	DE 12 UREN VAN LAUWE vzw	GRENSTOCHT	54	4	725
28/9/2025	PADSTAPPERS GERAARDSBERGEN vzw	NATUURRESERVATENTOCHT	1		2210
28/9/2025	WERVIKSE WANDELSPORT VERENIGING vzw	48e TABAKSTOCHT	59	6	1385

28/9/2025	**PASAR OOSTKAMP**	**34e TORENHOFTOCHT**	**4**		**812**
28/9/2025	WSV HORIZON DONK vzw	WATER- EN BOSTOCHT	60	3	1198
28/9/2025	WANDELCLUB D&A	PICONTOCHT	13		1132
28/9/2025	WV VOOR DE WIND	JACOB CATSTOCHT	2		629
29/9/2025	KWSV DE HEIKNEUTERS vzw	STIEMERTOCHT	2		426

Oktober 2025

datum	CLUB	TOCHT	scan	Top 10	totaal
1/10/2025	KONINKLIJKE WANDELCLUB BEERNEM vzw	WANDEL- EN SNEUKELTOCHT	8		682
2/10/2025	BAEKELANDTSTAPPERS LENDELEDE	5e NAZOMERTOCHT	49	1	731
4/10/2025	BEAT THE TRAIL	4e SCHELDEDORPENWANDELING	6	10	357
4/10/2025	DE MARGRIETSTAPPERS vzw	VELDTOCHT	21	7	617
4/10/2025	WC NIEUWPOORT – KOKSIJDE vzw	JEANNE PANNETOCHT	5		793
4/10/2025	BEAT THE TRAIL	4e BEAT THE TRAIL WALK & RUN	1	4	34
5/10/2025	GITSE WC VOETJE VOOR VOETJE vzw	RONDOM ONLEDEMOLEN	55	3	909
5/10/2025	DE WATERHOEKSTAPPERS HEESTERT	21e WATERHOEKTOCHT	46	5	1001
5/10/2025	WE ARE WALKING	CM URBAN WALK ANTWERPEN	4		4000
8/10/2025	WSV DONDERSLAGTRIPPERS vzw	DONDERSLAGTOCHT	1		426
9/10/2025	WSV DE COLLIEMOLEN OOSTNIEUWKERKE - STADEN	HERFSTTOCHT	54	2	856
11/10/2025	WANDELCLUB KOEKELARE vzw	NATUURWANDELING	59	4	1502
11/10/2025	WV VOOR DE WIND	HERFSTWANDELTOCHT	2		569
12/10/2025	HANSKE DE KRIJGER OUDENAARDE vzw	MUZIEKBOSWANDELING	16		2774
12/10/2025	DSF KLOENSTAPPERS	4e POMPOENTJESTOCHT	75	3	1243
12/10/2025	WC VIER OP EEN RIJ GROOT ZEDELGEM vzw	42e ZILLEGHEMTOCHT	29		1806
12/10/2025	WSV DE GREVENBROEKERS vzw	ACHELSE KLUISWANDELING	2		1006
14/10/2025	vzw WC NATUURVRIENDEN DEINZE	TWEEDE-DAG-VAN-DE-WEEK-TOCHT	14		1129
15/10/2025	WSV EGMONT ZOTTEGEM vzw	SPEK EN EIEREN MIDWEEKWANDELING	1		1178
18/10/2025	WC SCHELDESTAPPER ZINGEM vzw	HERFSTTOCHT	13		2043
18/10/2025	DE SPARTASTAPPERS ARDOOIE vzw	ARDOOISE VELDBOSTOCHT	55	4	1554
19/10/2025	DREVESTAPPERS ZONNEBEKE	8e RONDOM KAASDORP PASSENDALE	266	1	1667
19/10/2025	RUSTIGE BOSSTAPPERS JABBEKE vzw	39e RBS-TOCHT	1		1580
19/10/2025	VLAEMSCH HUISEKE GODEWAERDESVELDE	SINT-HUBERTUSTOCHT	6		1261
24/10/2025	KONINKLIJKE WANDELCLUB BEERNEM vzw	HALLOWEENTOCHT	2		860
25/10/2025	DE BUSKANTERS HOUTHULST	15e POMPOENTOCHT	16	3	279
25/10/2025	WANDELCLUB DE WESTHOEKSTAPPERS	HERFSTTOCHT	61	1	502
25/10/2025	FLANDERS TRAIL	SEVEN SUMMITS	19	10	2628
26/10/2025	WSV WETTEREN	69e VOETTOCHTEN DER TUINBOUWSTREEK	2		1502
26/10/2025	WSK MARKE vzw	1e HERFSTTOCHT	41	9	1272
26/10/2025	WATEWYSTAPPERS TIELT	HERFSTTOCHT AARSELE	16		1430
26/10/2025	WITESOONESTAPPERS KROMBEKE vzw	34e FRONTIERENTOCHT	77	2	1090
28/10/2025	AVIFLORASTAPPERS INGEMULSTER	AVIFLORAWANDELTOCHT	28	7	1028
29/10/2025	OMLOOP KLUISBERGEN vzw	16e HERFSTWANDELING	7		768
29/10/2025	MICHIEL MISPELONVRIENDEN	26e HANDZAAMSETOCHT	22	7	563

November 2025

datum	CLUB	TOCHT	scan	Top 10	totaal
1/11/2025	FLANDERS FIELDS STAPPERS	IN FLANDERS FIELDS-WANDELING LANGS DE PALINGBEEK	63	1	713
1/11/2025	WANDELCLUB KOEKELARE vzw	ALLERHEILIGENTOCHT	13		734
1/11/2025	MERKSEMSE WC DE STROBOEREN vzw	STERBOSTOCHTEN	6		423
2/11/2025	WSV LAND VAN RHODE vzw	37e PANNENKOEKENTOCHT	7		2500
2/11/2025	WANDELCLUB DIKSMUIDE	HERFSTTOCHT	104	1	1616
2/11/2025	WNZB KNOKKE-HEIST vzw	51e CANADES BEVRIJDINGSMARS	2		2506
7/11/2025	GITSE WC VOETJE VOOR VOETJE vzw	WANDEL MEE DAG	51	3	935
8/11/2025	WANDELCLUB DE ZILVERDISTEL vzw	29e FILOSOFENTOCHT	9		1019
8/11/2025	FLANDERS FIELDS STAPPERS	IN FLANDERS FIELDS - '14-'18- TOCHT	93	1	1125
8/11/2025	PRESTO LOOP- EN WANDELCLUB vzw	21e SINT-MAARTENSTOCHT	6		946
9/11/2025	DE TREKVOGELS BOEKHOUTE vzw	MEETJESLAND... MAAK HET MEE – 8e HERFSTTOCHT	2		1499
9/11/2025	WSV DE BRIGANDTROTTERS vzw	34e BRIGANDTROTTERSTOCHT	47	10	1832
9/11/2025	DE HEUVELLANDSTAPPERS vzw	HELLEGATTOCHT	113	3	2022
9/11/2025	WANDEL MEE BRUEGHEL vzw	WANDEL MEE DAG	6		796
10/11/2025	DSF - KLOENSTAPPERS	LIVING TODAY BEURSWANDELING	45	4	900
10/11/2025	TERUG OP STAP POST vzw	NOVEMBERTOCHT	11		671
11/11/2025	WSV DE LACHENDE WANDELAARS AALTER	WANDEL MEE DAG	2		904
11/11/2025	WANDELCLUB 'T HOEKSKEN vzw	WANDEL MEE DAG – HAMME WANDELT!	7		1591
11/11/2025	HANSKE DE KRIJGER OUDENAARDE vzw	WANDEL MEE DAG	5		2380
11/11/2025	PASAR ZULTE	ZULTE WANDELT	11		1085
11/11/2025	WERVIKSE WANDELSPORT VERENIGING vzw	WERVIK WANDELT	70	2	667
11/11/2025	LEVENSLIJN DAMME	DAMME WANDELT VOOR DE VREDE	3		713
11/11/2025	KREKETREKKERS KORTEMARK	WANDEL MEE DAG - PANNENKOEKENTOCHT	56	7	1750
11/11/2025	KWSV DE HEIKNEUTERS vzw	RONDOM BOKRIJK	2		1139
15/11/2025	WV DE IJSBREKERS HAALTERT vzw	IJSBREKERSTOCHT	2		1181
15/11/2025	SPOETNIKSTAPPERS vzw	POLDERTOCHT	22	2	507
15/11/2025	WC VIER OP EEN RIJ GROOT-ZEDELGEM vzw	44e SINT-ELOOI WANDELTOCHT	41	10	1685
16/11/2025	POSTILJON WANDELCLUB MERELBEKE vzw	LEIETOCHT	7		1688
16/11/2025	WSV DE VOSSEN vzw	HERFSTTOCHT	3		1618
16/11/2025	WSV DE COLLIEMOLEN OOSTNIEUWKERKE - STADEN	VREDESTOCHT	113	2	1546
16/11/2025	KONINKLIJKE WANDELCLUB BEERNEM vzw	NAJAARSTOCHT	12		1432
18/11/2025	DE WINKELSE STAPPERS	MEERHOEKTOCHT	56	1	815
21/11/2025	DE MERGRIETSTAPPERS vzw	NOVEMBERTOCHT	20	9	725
22/11/2025	Vzw WC NATUURVRIENDEN DEINZE	43e WANDEL MEE DAG - VIGGAALTOCHT	5		1592
22/11/2025	WERVIKSE WANDELSPORT VERINIGING vzw	HUTSEPOTTOCHT	83	2	713
22/11/2025	THOURHOUTSE STAPPERS	PEPPERNOTENTOCHT	8		1238
23/11/2025	IJSETRIPPERS vzw	HERFSTTOCHT IN HET ZONIËNWOUD	66	2	975
23/11/2025	PADSTAPPERS GERAARDSBERGEN vzw	SINTERKLAASTOCHT - PRIORTROFEE	1		1135
23/11/2025	WANDELCLUB ROAL BENTI vzw	MEETJESLAND... MAAK HET MEE - HEIHOEKTOCHT	2		876
23/11/2025	VRIENDENKRING BRANDWEER GULLEGEM vzw	VLAMMENMARS vzw BRANDWEER GULLEGEM	26	2	427
25/11/2025	AVIFLORASTAPPERS INGELMUNSTER	AVIFLORATOCHT - HERFSTTOCHT	16	9	705
29/11/2025	WC AL KONTENT GROOT EVERGEM vzw	SLENNETOCHT	2		1187
29/11/2025	WANDELCLUB KOEKELARE vzw	SINT-NIKLAASTOCHT	20		1228
29/11/2025	DE 7 MIJL-STAPPERS MOORSELE	MANNAVITA WARME WIJNTOCHT	73	3	1289
30/11/2025	WANDELCLUB GROOT-OOSTKAMP vzw	RIDEFORTTOCHT	55	8	1641
30/11/2025	KNINKLIJKE WC DE DUINSTAPPERS WESTENDE vzw	HOGE BLEKKERSTOCHT	28	6	911