't Klaproosje

Driemaandelijks ledenblad van Wandelclub Drevestappers Zonnebeke

Slotdefilé Vierdaagse van de IJzer

Ledenmoment, 29 november 2025

Ledenfeest, 6 december 2025

Jaargang 8—nummer 4
Oktober - November - December 2025

FOLLOW US ON facebook

www.drevestappers.be

Drevestappers Zonnebeke

BESTUUR

VOORZITSTER / CLUBWINKEL / FACEBOOK / BUSVERANTWOORDELIJKE
Majo BOSTYN,
GSM: (0494)819035
E-mail: majo.bostyn@hotmail.com

SECRETARIS / WEBSITE / LEDENBEHEER
Rik CLEENEWERCK
GSM: (0497)466655
E-mail: rik.cleenewerck@telenet.be

PENNINGMEESTER / BUSVERANTWOORDELIJKE
John BAERT
GSM: (0486)125342
E-mail: john.baert2@telenet.be

ZAALVERANTWOORDELIJKE
Rosa LOGGHE
Tel. (057)365838
E-mail: rosa.logghe@telenet.be

PARCOURSVERANTWOORDELIJKE
Christophe DERUDDER
GSM: (0484)960481
E-mail: christophe.derudder@telenet.be

VASTLEGGEN LOCATIES
Patrick CLAUS
GSM: (0468)485999
E-mail: deman.ingrid@hotmail.com

LEDENBLAD/ ADMINISTRATIE / SPORTRAAD
Mathias PLATTEEUW
GSM: (0472)325636
E-mail: platteeuw_24@hotmail.com

AANVRAAG TOCHTEN
Said FEDJKHI
GSM: (0477)840141
E-mail: said.fedjkhi@telenet.be

CATERING
Maika LEROY
GSM: (0473)263404
E-mail: maika.leroy1@gmail.com

In dit nummer

Inhoud	2
Woord van de voorzitster	3
Familienieuws	4
Clubnieuws	5
Jaarprogramma	7
Busuitstap: Hoeilaart	8
Komende tocht : 8ste Rondom kaasdorp Passendale	10
Verslag Dag van de Medewerker	12
Verslag slotdefilé 4daagse van de IJzer	14
Verslag 7e Marultocht	15
Verslag 4e zonnetocht	17
Verslag avondwandelingen	19
Verslag Clubreis Nederland	20
Waar wandelden onze leden	23

Dit magazine is een uitgave van de Drevestappers voor zijn leden.

Het volgende nummer verschijnt rond 1 januari 2026. Teksten en foto's binnen uiterlijk tegen 15 december 2025 via het e-mailadres :platteeuw_24@hotmail.com

Lay-out & verantwoordelijke uitgever : Platteeuw Mathias,

Wervikstraat 91, 8980 Beselare

Woord van de voorzitster

Beste wandelvrienden,

De mooie zomer ligt alweer achter ons. Hopelijk hebben jullie volop genoten van de zon, vele wandelingen en natuurlijk van een welverdiend verlof.

Maar ook het najaar heeft nog heel wat in petto: een gezellige busreis, een ledenmoment en ons jaarlijkse ledenfeest. Met 32 enthousiaste wandelaars trokken we bovendien naar het Pieterpad om daar een deel van deze prachtige route te verkennen. Het was een toffe bende en een geslaagde trip! André doet in het 't Klaproosje uitgebreid verslag.

Voor het ledenfeest ontvangen jullie binnenkort een aparte uitnodiging.

Onze club blijft groeien – en daar zijn we blij om! Nieuwe leden zijn altijd welkom. Ons bestuur en onze vrijwilligers staan klaar om iedereen in de watten te leggen.
Voel je je geroepen om af en toe te helpen bij een wandeling? Dan ben je meer dan welkom als vrijwilliger. Ook in het bestuur kunnen we nog wat versterking gebruiken. Nieuwe mensen brengen immers frisse ideeën mee.

Hou jullie goed en tot ziens op één van onze wandelingen of tijdens één van onze volgende samenkomsten!

Jullie voorzitster, Majo

Familieberichten

Deze rubriek wordt beheerd door voorzitster Majo Bostyn, De Patine 27, 8980 Zonnebeke. GSM: (0494) 81 90 35 - E-mail: majo.bostyn@hotmail.com. Wil je geboorten, ongevallen, herstelperiodes, ziekteperiodes, overlijdens zo snel mogelijk doorgeven aub.

Voor alle wijzigingen betreffende uw adres, telefoon, GSM of e-mailadres kun je terecht bij secretaris Rik Cleenewerck.

We feliciteren iedereen die jarig is in de maanden oktober, november en december. Maak er een fijne dag van.

ZIEK TE BED

We wensen langs deze weg onze zieke wandelaars en zij die opgenomen werden in het ziekenhuis een spoedig en vlot herstel toe.

We hopen jullie gauw terug te zien in wandelland.

Rouwbericht

Wij melden u met droefheid het overlijden van Deheer Deblander Johny, hij was de vader van schoonvader van Saleika Deblander en Wim Bultinck.

Ook kregen wij melding van het overlijden van De heer Cottyn Kurt, hij was de echtgenoot van Cindy Dieryckx en schoonzoon van Gabriel Dieryckx en Marie-Christine Bostyn.

Langs deze weg wensen we onze innige deelneming te betuigen.

Clubnieuws

Nieuwe leden

We heten onze nieuwe leden van harte welkom bij De Drevestappers en vooral veel wandelplezier.

VANNIEUWENHUYSE JOSE
SOENEN MARLEEN
DENYS EVA

Herinschrijven voor het wandeljaar 2026

Het wandeljaar 2025 zit er weer bijna op. Het is dus tijd om over te gaan naar het jaarlijkse lidgeld.

Om lid te blijven voor 2026 dient het lidgeld via overschrijving op de rekening van de Drevestappers en/of cash betaald te worden op onze volgende wandeltocht zondag 19 oktober te Passendale. Er komt nog een uitnodiging maar je hoeft hier niet op te wachten.

Het hernieuwen van het lidmaatschap is reeds mogelijk vanaf 1 oktober. Voor wie voor 15 november 2025 betaalt, zal alles klaarliggen op het ledenmoment op zaterdag 29 november in het OC Zonnerad.

De lidgeldbijdrage voor het wandeljaar 2026 is als volgt: €18 voor iedereen ouder dan 12 jaar, en voor kinderen onder de 12 jaar blijft het net als vorig jaar gratis.

Overschrijven kan op rekeningnummer **BE 54 0689 0704 4397** van de Drevestappers vzw, met de vermelding "**lidgeld 2026 en alle namen voor wie u inschrijft**". De huidige lidkaart blijft evenwel behouden en wordt na betaling terug geactiveerd voor 2026.

Spaarblad : prestatieblad voor geschenk

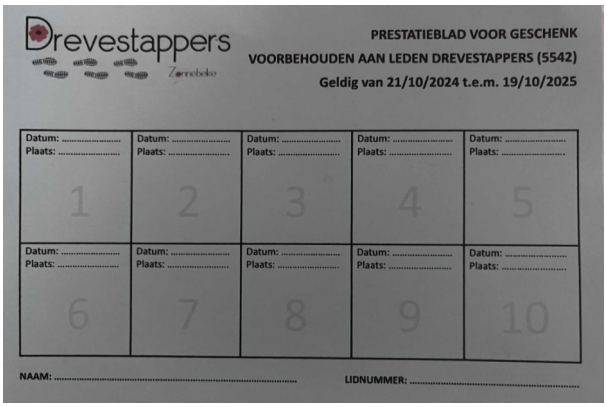

Vergeet ook jullie gespaarde stempels op de prestatieblad(en) niet in te dienen op onze 8ste Rondom kaasdorp Passendale. Kun je die dag niet aanwezig zijn, geen probleem je kunt je prestatieblad tot 1 november 2025 aan iemand van het bestuur indienen. Waar je vervolgens ook de nieuwe spaarkaarten ontvangt die van 20 oktober 2025 tot 18 oktober 2026 geldig zullen zijn. Stempels op de blauwe prestatiebladen van na 19 oktober 2025 zullen niet meegerekend worden. Na controle van de prestatiebladen wordt het geschenk waar je voor spaarde op ons ledenmoment op 29 november aan jou gegeven.

Kun je hier niet aanwezig zijn, kun je eventueel aan iemand vragen die wel komt of diegene dit voor jou wil meenemen en aan jou bezorgt. Er wordt bij ons bijgehouden wie voor wie meeneemt, zodat hier geen misverstanden over bestaan. Eventueel kun je ons op voorhand laten weten wie voor jou je geschenk zal meenemen. Is dit voor jou nog niet van toepassing heb je nog 2 kansen. Op onze 8ste War Memories tocht op zondag 25 januari 2026, of tussentijds en enkel na telefonische afspraak bij Rik Cleenewerck 0497 46 66 55 (dit tot 24 januari 2026). Wordt het geschenk dan nog niet opgehaald, wordt het terug eigendom van de wandelclub.

Wijziging tegenover vorig jaar: het aantal wandelingen op de nieuwe prestatiebladen zal beperkt worden tot 55. Waardoor iedereen bij het begin (zondag 19 oktober 2025) al de 2 nieuwe prestatiebladen mee zal krijgen (tot 55 wandelingen). Draag hiervoor dus zeker zorg! Want prestatieblad kwijt = stempels kwijt = kleiner of geen geschenk. En daar wordt niemand gelukkig van.

Ledenmoment 29 november 2025

Ook wordt er dit jaar opnieuw een afhaalmoment voorzien. Dit op zaterdag 29 november vanaf 14u tot 18u. Het vindt plaats in het OC Zonnerad te Zonnebeke in de leskeuken (ruimte waar het vorig jaar plaats vond). Op dit afhaalmoment kun je, je mutualiteitattest(en) verkrijgen voor 2026 (bezorg dit formulier pas vanaf 2 januari 2026 bij uw ziekenfonds), de eigen gemaakte vereenvoudigde wandelkalender van 2026 en uw gespaarde geschenk van de prestatiebladen. En we bieden u ook terug een drankje en knabbeltje

Ledenfeest 6 december 2025

Ledenfeest op zaterdagavond 6 december 2025 met lunch en muziek. De uitnodiging volgt nog maar noteer alvast deze datum in je agenda. Na het welkomstwoordje van onze voorzitster kunnen we terug genieten van een lekkere maaltijd en een gezellig samenzijn.

Hersfttip : Vraag je je af hoe je je wandelschoenen duurzamer maakt?

Je wandelschoenen kunnen het zeker in het najaar door regen en modder zwaar te verduren krijgen. Goed onderhoud van je schoenen is daarom belangrijk. Door ze regelmatig op de juiste manier schoon te maken! Hoe je dat doet, leggen we hier even uit.

1. Laat je schoenen drogen in een goed ventileerde ruimte, uit de buurt van een directe warmtebron. Je wandelschoenen kunnen hierdoor vervormen, barsten en broos worden. Steek eventueel krantenpapier/ keukenpapier in de tip van je wandelschoen.
2. Borstel je wandelschoenen af met een harde borstel. Vergeet de tong niet van de schoen.
3. Maak ze proper met (lauw) warm water en borstel of gebruik een specifiek reinigingsmiddel voor schoenen.
4. Laat je schoenen goed uitdrogen, met geopende tong.
5. Impregneer steeds na gebruik van een reinigingsmiddel of impregneer om de drietal weken. Door je schoenen goed te impregneren, trekt vocht en vuil minder in je schoen tijdens het wandelen.
6. Wrijf de leren delen in met een waxcrème of waxemulsie. Gebruik een zachte borstel hiervoor.
7. Laat je schoenen opnieuw goed uitdrogen, met geopende tong.
8. Berg je wandelschoenen na hun schoonmaakbeurt op in een droge, goed geventileerde plaats.
9. En laat je onder geen beding verleiden om je wandelschoenen in de wasmachine te stoppen, dat is nooit een goed idee.

Jaarprogramma 2025

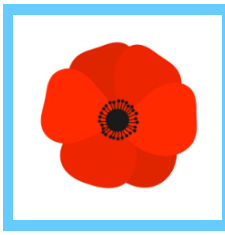

7de War Memories

Zondag 26 januari 2025

Startplaats: OC 't Zonneveld, Tremoliersstraat 31, 8980 Zonnebeke

Afstanden: 5 - 10 - 12 - 15 - 20 - 26 km

VOORBIJ

7de Toveressentocht

Zondag 16 februari 2025

Startplaats: OC De Leege Plaatse, Geluwestraat 40, 8980 Beselare

Afstanden: 5 - 10 - 12 - 15 - 20 - 26 km

VOORBIJ

2de Tyne Cot Cemetery tocht

Zaterdag 8 maart 2025

Startplaats: VBS De Fontein, 4e Regiment Karabiniersstraat 9, 8980 Passendale

Afstanden: 5 - 10 - 15 - 20 - 26 km

VOORBIJ

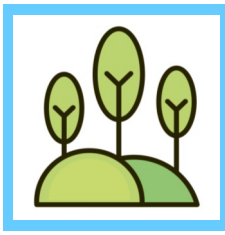

8ste Bossentocht

Zondag 20 april 2025

Startplaats: OC 't Geluveld, Geluveldplaats 1, 8980 Geluveld

Afstanden: 5 - 10 - 12 - 15 - 20 - 26 - 30 - 42 - 50 km

VOORBIJ

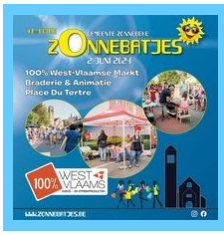

2de Zonnebatjestocht

Vrijdag 6 juni 2025

Startplaats: Spoorlijn 4, Langemarkstraat 32, 8980 Zonnebeke

Afstanden: 6 - 12 - 18 km

VOORBIJ

7de Marultocht

Vrijdag 1 augustus 2025

Startplaats: Feesttent Marufeesten, Spilstraat 63, 8980 Zonnebeke

Afstanden: 5 - 12 - 14 - 16 - 21 km

VOORBIJ

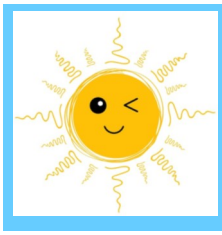

4de Zonnetocht

Zondag 24 augustus 2025

Startplaats: OC 't Zonneveld, Tremoliersstraat 31, 8980 Zonnebeke

Afstanden: 5 - 10 - 12 - 15 - 20 - 26 km

VOORBIJ

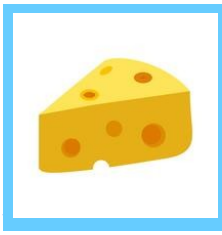

8ste Rondom kaasdorp Passendale

Zondag 19 oktober 2025

Startplaats: PC de Craeye Passendale, Kraaiveldstraat 7, 8980 Passendale

Afstanden: 5 - 10 - 12 - 15 - 20 - 26 km

Busuitstappen

Hoe inschrijven?

Dit kan bij de voorzitster, via e-mail: majo.bostyn-@hotmail.com of bij penningmeester John Baert john.baert2@telenet.be. Het kan ook telefonisch. De inschrijving bedraagt €12 inschrijvingskaart, koffiekoeken en consumptie inbegrepen. Je kan het overeenkomstig bedrag overschrijven op ons bankrekeningnummer BE54 0689 0704 4397. Met vermelding van je naam, busreis en opstapplaats. Vervangschoenen zijn wenselijk (om in geval van een modderig parcours toch met propere schoenen op de bus te kunnen stappen). De chauffeur zal jou dankbaar zijn. Honden zijn niet toegelaten op de bus. Voor de goede gang van zaken, inschrijven ten laatste 10 dagen vóór de afreis. Je bent pas ingeschreven als je betaald hebt.

Wanneer en waar vertrekt de bus?

Je kan opstappen in Zonnebeke (Berten Pilstraat aan de parking Kasteelpark) of in Moorsele (Secretaris Vanmarckelaan 23 aan bakkerij Regis). De bus vertrekt stipt om 7:00 u in Zonnebeke en komt aan in Moorsele om 7:20 u. We zijn omstreeks 18:00 u terug in Zonnebeke na tussenstop in Moorsele.

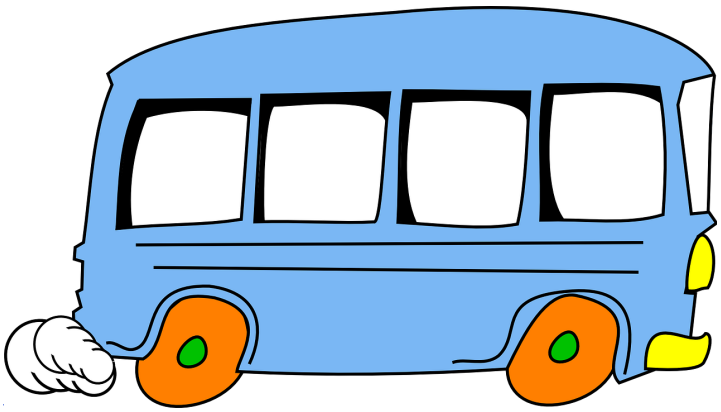

Waarom meegaan met de bus?

Je bent nog nooit eerder meegegaan op clubuitstap met de bus? Ziehier enkele redenen waarom je het zeker eens kan proberen.

- Je gaat eens wandelen in een streek die je niet kent.
- Er vindt slechts één locatie per busuitstap plaats. Dit heeft het voordeel dat je de afstand kan afleggen die je wenst, ook de grotere afstand maar iedereen is volledig vrij om zijn/haar dag in te vullen.
- Je hoeft niet aan te schuiven om in te schrijven.
- Je wandelt zoals je gewoon bent: alleen of in het gezelschap van anderen. Je krijgt de ideale gelegenheid aangeboden om andere clubleden te leren kennen.
- En zeg nu eens eerlijk... hoever kan je met je eigen wagen rijden voor de deelnemingsprijs? Bovendien riskeer je geen ongeval met je eigen wagen en hoef je geen parkeerplaats te zoeken.
- Je bent tijdig terug thuis. De tijd van vertrek na het wandelen is meestal rond 16 uur. Je wordt steeds teruggebracht naar de plaats waar je opgestapt bent.
- Wie deelneemt aan 6 busreizen, mag de 7e keer gratis mee. De deelnames worden bijgehouden door het bestuur. Na 6 deelnames word je door ons verwittigd.

Busuitstap Hoeilaart
zondag 23 november 2025

Startplaats : RBS Het Groene Dal

Willem Matstraat 4, 1560 Hoeilaart

Starturen : 7.30 u - 15.00 u

Afstanden : 6 - 12 - 18 - 25 km

Parcours:

6 km : lokale lus in Hoeilaart met meerdere steegjes.

12 km: wandeling naar Jezus-Eik en terug met een 4-tal km in het Zoniënwoud.

18 km: de 12 km met een lokale lus in Jezus-Eik (volledig in het Zoniënwoud).

25 km: de 18 km met de lokale lus in Hoeilaart.

De wandeling brengt de deelnemers ook in Jezus-Eik. Jezus-Eik dankt zijn ontstaan aan een miraculeus O.-L.-Vrouwbeeldje, ooit opgehangen aan een oude eik in het Zoniënwoud. Vrome verhalen maakten melding van mirakels, zodat op de plaats van de eik een kleine kapel werd opgericht. Het aantal bedevaarders nam snel toe en in 1650 werd de huidige barokke kerk gebouwd. Jezus-Eik groeide uit tot een kleine bedevaartplaats.

Het Zoniënwoud, ook gekend als de beukenkathedraal, is een woud van nog meer dan 2500ha. Bij de onafhankelijkheid van België was het Zoniënwoud nog meer dan 10.000 ha groot, maar ontbossing en verkavelingen zorgden ervoor dat de oppervlakte dus merkelijk kleiner werd. Het is ook een uniek bos in ons land: het ligt immers in de 3 gewesten, zowel in Vlaanderen, Wallonië als het Brussels Gewest. Bovendien is het Zoniënwoud deels erkend als Unesco Werelderfgoed!

Wist je trouwens dat Hoeilaart de Nero-gemeente is. Marc Sleen heeft het oud stationnetje van Hoeilaart gebruikt als thuisbasis voor de woning van Nero. Marc Sleen was bovendien een inwoner van Hoeilaart. En wie aan Nero denkt, denkt ook aan de wafelslag op het einde van elk verhaal.

De wandeling komt ook in de omgeving van de Kapel van 't Welriekende. Onze-Lieve-Vrouw van Welriekende werd aanroepen om bijstand af te smeken tegen koortsaanvallen, doch geleidelijk evolueerde het heiligdom tot een bedevaartsoord waar de jonge meisjes uit de omgeving kwamen bidden om snel een goede echtgenoot te vinden. Vandaar dat het hek vaak getooid was, en nu nog soms, met kousenbanden die ze als offergaven achterlieten. Waar de naam Welriekende vandaan komt is een raadsel.

Kapel van 't Welriekende

Tekst & foto's: Ijsetrippers vzw

Komende tocht: 8 ste rondom kaasdorp Passendale Zondag 19 oktober 2025

Startplaats : PC de Craeye

Kraaiveldstraat 7, Passendale

Starturen : 7.30 u - 15.00 u

Aankomst voor 17.00 u

5 km (6,10 km): Kind- en rolstoeltoegankelijk, vertrek via Passendaleplaats richting Tyne Cot Cemetery, waarna men verder wandelt naar de rustpost in Waterfields. Na de rust gaat men dan verder via Passendale Canadian Memorial naar de startzaal.

10 km (9,30 km): Vertrek via Kraaiveldstraat dan langs trage en onverharde wegen richting Moorslede naar rustpost Levet Scone. Na rust via autoluwe straten, enkele onverharde wegen en de Stroroute terug naar de startzaal.

12 km (12,10 km): Volgt hetzelfde parcours als de 10 km, maar als men de Stroroute bereikt heeft gaat men de andere richting op. Richting Tyne Cot Cemetery. Van daaruit gaat men naar de rustpost in Waterfields, waarna men dan verder gaat via Passendale Canadian Memorial naar de startzaal.

<u>15 km (15,70 km):</u> Volgt hetzelfde parcours als de 12 km. Na de rust in Waterfields doet men nog een lus via 's Graventafel, waar men Gedenkbord en boom voor Private Hugh Cairns Passendale passeert richting de startzaal.

<u>20 km (21,60 km):</u> Volgt hetzelfde parcours tot aan de rust in Moorslede Levet Scone, waar men een plaatselijke lus wandelt tot het gehucht waterdam en terug naar de rustpost Levet Scone. Nadien volgt hetzelfde parcours als dat van de 15 km tot aan de startzaal.

<u>26 km (25,70 km):</u> Vertrek via Kraaiveldstraat dan langs deels andere trage en onverharde wegen richting Moorslede naar rustpost Levet Scone. Hier maakt men een grotere plaatselijke lus via het gehucht Waterdam. Na een tweede maal rust hier volgt men dan het parcours van de 20 km.

Onze leden wandelen gratis (geen inschrijvingsgeld). Meld je gewoon aan als lid bij de inschrijving. Je bent dan ook verzekerd.

INFO Rondom kaasdorp Passendale 2025

Afstand tussen Rustposten

AFSTAND		Werkelijke AFSTAND	AANTAL RUST-POSTEN	RP Moorslede Levet scone 1x NA	RP Moorslede Levet scone 2x NA	RP Passendale Waterfields NA	NAAR EINDE WANDELING
5KM	JA	6,10KM	1	X	X	4KM	2,10KM
10KM	NEE	9,30KM	1	3,90KM	X	X	5,40KM
12KM	NEE	12,10KM	2	3,90KM	X	10KM (6,10km)	2,10KM
15KM	NEE	15,70KM	2	3,90KM	X	10KM (6,10km)	5,70KM
20KM	NEE	21,60KM	3	3,90KM	9,80KM (5,90km)	15,90KM (6,10km)	5,70KM
26KM	NEE	25,70KM	3	6,10KM	13,90KM (7,80km)	20KM (6,10km)	5,70KM

Verslag Dag van de Medewerker Zaterdag 5 juli 2025

Ook dit jaar werden onze medewerkers in de figuurlijke bloemetjes gezet met onze Dag van de Medewerker. Maar liefst 47 medewerkers verwelkomden we om 9.45 uur in OC De Potyze in Ieper. Waar we na een kop koffie vertrokken voor een wandeling van 6 of 8 km richting Ieper centrum. De Vestingen en Menenpoort stonden hier centraal.

Bij aankomst 's middag was er tijd voor een aperitief, in afwachting van de BBQ die de traiteur verzorgde. Hier sprak onze voorzitster Majo een klein woordje van dank voor de inzet en medewerking gedurende het jaar 2024.

In de namiddag konden we opnieuw kiezen voor een wandeling rond het gehucht Potyze, Verlorenhoek en Wieltje van 6 of 8 km. Na deze wandeling werden we verwend met een stuk aardbeientaart en koffie. We kregen van de voorzitster nog een zelf gehaakt gelukspoppetje.

Tekst: Mathias Platteeuw

Foto's: Saïd Fedjkhi & Mathias Platteeuw

Volledige fotoreportage: www.drevestappers.be

Slotdefilé 4 daagse van de IJzer

De 52e editie van de wandelvierdaagse van de IJzer ligt achter ons. Meer dan 11.000 wandelaars, gespreid over de vier dagen, namen deel. Het hoogtepunt was het defilé op de slotdag in Ieper. Vanaf 16u werden aan de zijkant van de Menenpoort de groepen opgesteld, de Drevestappers waren er uiteraard ook bij. Met meer dan 30 waren wij er, met vlag en spandoek en uitgedost in onze gekende blauwe kleuren. Er was onder de Menenpoort de Last Post - ceremonie, een dagelijks eerbetoon aan de vele gesneuvelde soldaten uit de Eerste Wereldoorlog, met name die van het Britse Gemenebest. De klaroenblazers van de Last Post Association blazen de Last Post, een ontroerend eerbetoon dat oorspronkelijk het einde van de werkdag markeerde, maar nu staat voor het afscheid van de gesneuvelden. Ook een Schotse doedelzakspeler was van de partij. Met een gelukje en veel geduw kon ik een shot nemen van het vertoon. Daarna konden de groepen aanschuiven. De groep van de Drevestappers maakte indruk. Regelmatig werd halt gehouden, alweer tijd voor wat kiekjes. Na de passage langs de eretribune werd een groepsfoto genomen waarna het richting 'Het zweerd' ging voor gezellig nakeuvelen, een hapje (viel groot uit) en een drankje. Dank aan de deelnemers.

Tekst : Frans D'Haeyere

Foto's : Frans D'Haeyere & Christel Delbeke

Volledige fotoreportage: www.drevestappers.be

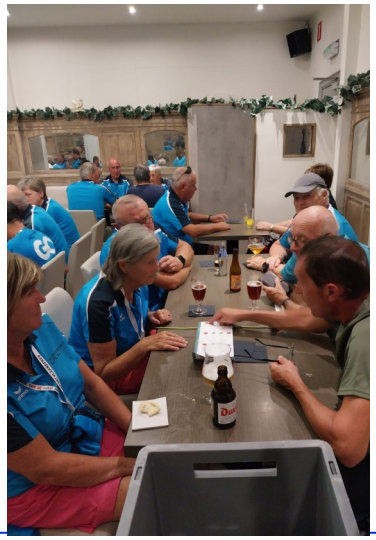

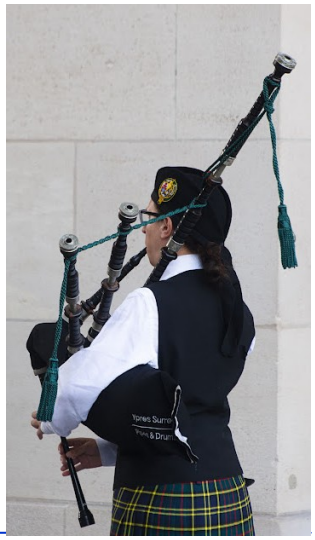

Verslag 7e Marultocht
Vrijdag 1 augustus 2025

Ondanks de voorspelde plaatselijke buien, bleef het weer wonderbaarlijk genoeg droog en erg aangenaam. De zon liet zich af en toe van haar beste kant zien, met prachtige lichtspellen die de omgeving in een warme gloed hulden. De verschillende parcours waren uitstekend uitgestippeld, waardoor we de mooiste plekjes van de omgeving konden ontdekken. Het was een leuke verrassing om nog een glimp op te vangen van de overblijfselen van de heksenstoet op de wandellus B en C. De combinatie van alles maakte deze dag tot een geslaagde wandeling.

Tekst : Mathias Platteeuw

Foto's : Ivan Vandeportaele & Mathias Platteeuw

Volledige fotoreportage: www.drevestappers.be

Verslag 4e Zonnetocht
Zondag 24 augustus 2025

Vandaag trokken we richting Zonnebeke om er een stapje te zetten bij de Drevestappers. Het zonnetje was van de partij, dus ideaal weertje om een Zonnetochtje te wandelen.

Inschrijven en dan stappen maar. Het eerste deel van de wandeling bracht ons via rustige wegen en ongekende wegeltjes naar de rustpost in Sint-Juliaan, gelegen in de gemeente Langemark-Poelkapelle. Het dorp kreeg in 1909 een eigen parochie, gewijd aan Sint Juliaan.

Na de koffie was het terug richting Zonnebeke. Aardewegeltje in.....aardewegeltje uit.....even de baan oversteken.....aardewegeltje in.....

Het was volop genieten van de natuur, de open velden en de mooie vergezichten. Zo kwamen we aan de tweede rustpost en na het frisdrankje sloten we deze mooie wandelzondag af met een passage in het altijd mooie kasteeldomein.

Terug een meer dan geslaagde organisatie van de Drevestappers, waarvoor dank !!!

Tekst : Ivan Vandeportaele

Foto's : Ivan Vandeportaele, Frans D'Haeyere, Veerle Pierpont & Valerie Claerhout

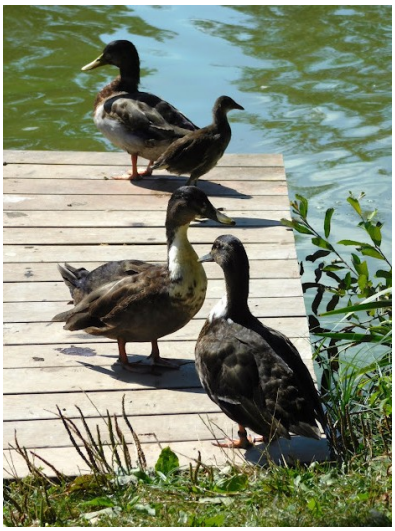

Volledige fotoreportage: www.drevestappers.be

Verslag avondwandelingen

Na een geslaagde editie van vorig jaar, werd er door het bestuur opnieuw beslist om in de zomermaanden avondwandelingen te organiseren. Ook dit jaar werd het terug een succes, bij iedere wandeling waren er een 30– tal Drevestappers aanwezig. Op onze laatste avondwandeling in Beselare was er ook een samenwerking met de gemeente Zonnebeke om de Drevestappers in de kijker te zetten. En zo op een laagdrempelige manier nieuwe wandelaars te leren kennen die eventueel bij ons kunnen aansluiten. Helaas is er geen groepsfoto van de avondwandeling in Passendale.

Tekst: Mathias Platteeuw

Foto's: Rik Cleenewerck & Mathias Platteeuw

16 juli, Geluveld

13 augustus, Zandvoorde

17 september, Beselare

Verslag Clubreis Nederland
Van 7 tot en met 11 september 2025

Op <u>zondag 7 september</u> vertrokken vanuit Moorsele en Zonnebeke 31 wandelaars naar Millingen aan de Rijn in Nederland. Dit keer stond het Pieterpad op het programma. Zoals het wandelaars past was iedereen ruim op tijd aanwezig die morgen. Omwille van het rustige verkeer verliep de heenreis heel vlot. We reden naar Gennep waar iedereen om 11 u de wandeling aanvatte naar Groesbeek. Na een uurtje stappen konden we op het terras van de voetbalkantine van Milsbeek onze boterhammen nuttigen. We konden reeds ondervinden dat Nederland niet overal heel plat is.

De bus bracht ons naar het Enjoy hotel waar we ontvangen werden met koffie en taart. We mochten ook de keuzelijst invullen voor het avondeten van de volgende dagen. Voorgerecht en hoofdschotel telkens keuze tussen twee gerechten. Het avondeten werd opgediend per tafel.

Op <u>maandag 8 september</u> vertrokken de wandelaars van de grote afstand opnieuw in Groesbeek. De eerste kilometers was vooral over boswegen. In Berg en Dal vertrokken de mensen die de kleinere afstand wandelen. Zij konden al snel beginnen met de klim van de Duivelsberg. Iedereen wandelde naar het hotel waar er die avond een dansavond was.

Op dag 3 (<u>dinsdag 9 september</u>) werd er uit een ander vat getapt wat het weer betreft. Het regende tot een stuk na de middag. Voor de grote afstand 24km die dag waren er 7 wandelaars die de regen trotseerden. De kleine afstand was de grootste groep en die konden hun picknick opeten in een gezondheidscentrum terwijl het buiten op dat moment hevig regende. Ieder wandelaar moest de overzet nemen over de Rijn om het hotel te bereiken, want er werd aan de Duitse kant van de Rijn gewandeld. Omwille van het slechte weer zijn enkele personen die dag naar Nijmegen gebracht en opgehaald door Filip.

Woensdagmorgen 10 september begon met flink wat mist. De grote afstand startte net als de dag ervoor in Braamt uiteraard in de andere richting van het Pieterpad. Tegen de middag hadden we reeds aangenaam weer en een groep nam pauze in een kinderspeeltuin. Camping "Pluk de dag" in Doetinchem was voor beide afstanden een welgekomen pauzeplaats. Iedereen wandelde naar de bus in Zelhem over een parcours met veel afwisseling.

Bij de terugreis op donderdag 11 september werd gekozen voor een wandeling van de Wandelsport Vlaanderen in Westerlo. De inschrijving was in de ruime kantine van voetbalclub. Er was keuze tussen 4 - 6 en 10km. De grootste afstand was door en rond de abdij van Tongerlo en was zonder rustpost. De terugtocht vertrok om 15u in Westerlo en verliep vlot waardoor we op een vroeg uur thuis waren. Iedereen leek heel tevreden over onze reis. Velen willen er volgend jaar op nieuw bij zijn.

Tekst : André Willemyns

Foto's : Mathias Platteeuw & Marianne Vanhoutte

Volledige fotoreportage: www.drevestappers.be

Hier wandelden onze leden in juni - juli - augustus 2025

Juni 2025

datum	CLUB	TOCHT	scan	Top 10	totaal
1/6/2025	Vzw WC NATUURVRIENDEN DEINZE	39e VRIENDSCHAPSTOCHT	19		1996
1/6/2025	WSJV NACHT VAN VLAANDEREN vzw	MOEREVELDTOCHT	33	8	1058
4/6/2025	WV VOOR DE WIND	AVONDVIERDAAGSE OOSTBURG	2	3	22
5/6/2025	DE 7 MIJL STAPPERS MOORSELE	7-MIJL PRÉ ZOMERTOCHT	23	3	456
6/6/2025	Vzw WC NATUURVRIENDEN DEINZE	16e BIESTKERMISTOCHT	2		656
6/6/2025	DREVESTAPPERS ZONNEBEKE	2e ZONNEBATJESTOCHT	137		487
7/6/2025	HANSKE DE KRIJGER OUDENAARDE vzw	SCHELDEMEERSENTOCHT	3		1046
7/6/2025	WSV DE COLLIEMOLEN OOSTNIEUWKERKE - STADEN	VIJFWEGENTOCHT	57	2	810
8/6/2025	DE PAJOTTEN HEKELGEM vzw	SINKSENTOCHT	1		1034
8/6/2025	POSTILJON WANDELCLUB MERELBEKE vzw	DE VROE-WANDELTOCHT VOOR HET GOEDE DOEL	4		608
8/6/2025	WNZB KNOKKE-HEIST vzw	49e LOTELINGENMARS	6		763
9/6/2025	BRUGSE METTEN WANDELCLUB	23e BRUGSE METTEN WANDELTOCHT	3		1173
9/6/2025	DE HEUVELLANDSTAPPERS	WIJNGAARDTOCHT	79	3	1402
9/6/2025	WSV DE LACHENDE WANDELAARS AALTER vzw	RONDOM KANEGEM	7		1058
12/6/2025	GITSE WC VOETJE VOOR VOETJE vzw	AKKERTOCHT	25	6	594
14/6/2025	WC SCHELDESTAPPERS ZINGEM vzw	SLOEBERTOCHT	10		1725
14/6/2025	KREKETREKKERS KORTEMARK	OALF WEG 'T JOAR-TOCHT	38	7	936
15/6/2025	WANDELCLUB GROOT-OOSTKAMP vzw	WAREKENTOCHT	48	8	1816
15/6/2025	SPOETNIKSTAPPERS vzw	23e NATTENEUZENTOCHTEN - TRAIL	8		562
16/6/2025	AVIFLORASTAPPERS INGELMUNSTER	AVIFLORATOCHT – EINDE VAN DE EXAMENTOCHT	25	9	1050
20/6/2025	Vzw DE NACHT	44e NACHT VAN VLAANDEREN	35	7	7595
21/6/2025	Vzw DE NACHT	28e BATJESTOCHT	11		547
22/6/2025	DE KOUTERSTAPPERS KFCO	39e VLAAMSE KOUTERTOCHTEN	3		906
22/6/2025	WANDELCLUB DE WESTHOEKSTAPPERS	30e POTTEBREKERS - PANORAMATOCHT	38	6	630
22/6/2025	WATEWYSTAPPERS TIELT	POELBERGTOCHT TIELT	17		904
22/6/2025	WC OPSINJOORKE MECHELEN vzw	GOUDEN CAROLUSWANDELING – DE GROENE LUS	53	3	654
23/6/2025	WSV DE KEIGNAERTTRIPPERS OOSTENDE vzw	13e RONDOM DE VOSSESLAG	5		425
24/6/2025	DE TEXTIELTREKKERS vzw VICHTE	21e HOOITOCHT	19	9	777
27/6/2025	OP STAP ZWALM	4e NACHT DER VLAAMSE ARDENNEN	3		466
28/6/2025	Vzw OP STAP DOOR NUKERKE	VLAAMSE ARDENNENTOCHT	12	9	569
28/6/2025	POSTILJON WANDELCLUB MERELBEKE vzw	GROENENDALTOCHT	2		911
28/6/2025	DE WATERHOEKSTAPPERS HEESTERT	GULDENSPORENTOCHTEN	15	8	617
28/6/2025	ROAD RUNNERS TORHOUT vzw	16e TERUG NAAR DE NATUURTOCHT	16		802
28/6/2025	WANDELCLUB GEDOVIBA vzw	15e DOFFENSE ZOMERTOCHT	2		690
29/6/2025	WC DE SCHOOIERS WICHELEN vzw	MEERSENTOCHT	2		1842
29/6/2025	WSK MARKE vzw	50e VOETTOCHT DER VLASSTREEK	35	5	754
29/6/2025	PASAR OOSTKAMP	32e RONDEPUTTOCHT	11		1049

Juli 2025

datum	CLUB	TOCHT	scan	Top 10	totaal
1/7/2025	DE WINKELSE STAPPERS	MEERHOEKTOCHT	19	2	235
3/7/2025	WC NIEUWPOORT - KOKSIJDE vzw	GARNAALTOCHT	8		837
5/7/2025	Vzw WC NATUURVRIENDEN DEINZE	26e DREVENTOCHT	12		1837
5/7/2025	Vzw VREDESEILANDEN	NATUURTOCHT	5		592
5/7/2025	WANDELCLUB DIKSMUIDE	WANDELHAPPENING AAN DE IJZER	31	7	1107
5/7/2025	WANDELCLUB KWIK BORNEM	BOERENKRIJGMARSEN	2		834
6/7/2025	WANDELCLUB ROAL BENTI vzw	DRONGENGOEDTOCHT	3		666
6/7/2025	DE 12 UREN VAN LAUWE vzw	VAKANTIETOCHT	34	5	561
6/7/2025	DE HANESTAPPERS	WALK DE HAAN	2		353
12/7/2025	HANSKE DE KRIJGER OUDERNAARDE vzw	ADRIAAN BROUWERTOCHTEN	11		1929
12/7/2025	BRUGSE METTEN WANDELCLUB	22e BREYDEL EN DECONINCK-WANDELTOCHT	8		1085
12/7/2025	WERVIKSE WANDELSPORT VERENIGING vzw	30e BARBECUETOCHT	77	2	800
13/7/2025	WSV DE LACHENDE WANDELAARS AALTER vzw	MEETJESLAND … MAAK HET MEE – 53e GULDENSPORENTOCHTEN	11		1684
13/7/2025	WSV DE BRIGANDTROTTERS vzw	25e GAVERSTOCHT	52	6	1354
15/7/2025	AVIFLORASTAPPERS INGELMUNSTER	AVIFLORAWANDELTOCHT - VAKANTIETOCHT	38	6	1258
16/7/2025	WSV DE KEIGNAERTTRIPPERS OOSTENDE vzw	13e RONDOM DE KEIGNAERT	5	10	544
19/7/2025	WSV LAND VAN RHODE vzw	29e MIDZOMERTOCHTEN	3		1415
19/7/2025	LEVENSLIJN DAMME vzw	13e POLDERTOCHT	12		862
19/7/2025	KWSV DE HEIKNEUTERS vzw	TERRILTOCHT	2		796
20/7/2025	SPOETNIKSTAPPERS vzw	BEACH WALK	11	8	581
20/7/2025	KONINKLIJKE WANDELCLUB BEERNEM vzw	ZOMERTOCHT	26		1340
20/7/2025	WSV DE BOSDRAVERS EKSEL	VAKANTIETOCHT	2		1020
20/7/2025	DE DEMERSTAPPERS BILZEN	ALDEN - BIESENTOCHT	2		461
21/7/2025	LEVENSLIJN DAMME vzw	21e GRENS- EN KREKENTOCHT	7		836
21/7/2025	WITSOONESTAPPERS KROMBEKE vzw	39e WITSOONETOCHT	51	4	1021
23/7/2025	RWK DE MORGENSTOND HUMBEEK vzw	MIDWEEKVAKANTIEWANDELING	2		556
24/7/2025	MICHIEL MISPELONVRIENDEN	CONGÉTOCHT	25	5	610
25/7/2025	WANDELCLUB NOOIT MOE BOEZINGE vzw	KERMISWANDELING	56	2	748
26/7/2025	GITSE WC VOETJE VOOR VOETJE vzw	RHODESGOEDTOCHT	54	6	1834
26/7/2025	KONINKLIJK WANDELCLUB BEERNEM vzw	BINNENSCHIPPERTOCHTEN	2		1091
26/7/2025	KWSV WANDELEND PAAL vzw	HOOGZOMERTOCHT – 50 KM BOS- EN HEUVELTRAIL	3		1592
27/7/2025	DORPSCOMITE BOGAARDEN	20e BUMKESTOCHTEN	2		588
27/7/2025	DE TREKVOGELS BOEKHOUTE vzw	2e ASSENEEDSE KREKENTOCHT	5		1166
27/7/2025	EVERBEEKSE WANDELTOCHTEN vzw	42e EVERBEEKSE WANDELTOCHTEN	5		1007
27/7/2025	WSV DE COLLIEMOLEN OOSTNIEUWKERKE - STADEN	BEBLOEMINGSTOCHT	65	3	1171
27/7/2025	KONIKLIJKE WC DE DUINSTAPPERS WESTENDE vzw	STRIPFIGURENTOCHT	3		964
27/7/2025	WSV DE DAUWSTAPPERS EDEGEM vzw	OOGSTTOCHT	1		552
30/7/2025	OMLOOP KLUISBERGEN vzw	16e ZOMERWANDELING	11		1079

Augustus 2025

datum	CLUB	TOCHT	scan	Top 10	totaal
1/8/2025	DREVESTAPPERS ZONNEBEKE	7e MARULTOCHT	169	1	897
2/8/2025	Vzw WC NATUURVRIENDEN DEINZE	28e VLASTOCHT	8		1068
2/8/2025	PADSTAPPERS GERAARDSBERGEN vzw	ZOMERTOCHT – ADRIAANSTOCHT - PRIORTROFEE	3		1129
2/8/2025	WC VIER OP EEN RIJ GROOT - ZEDELGEM	4e ZOMERTOCHT	25	7	1005
3/8/2025	WANDELCLUB REIGERSTAPPERS VINDERHOUTTE vzw	46e KASTELENTOCHT – HERDENKING EMILE BAKELAND	7		1601
3/8/2025	DE SPARTASTAPPERS ARDOOIE vzw	SINT-GERMANUSTOCHT	80	3	1653
3/8/2025	WNZB KNOKKE-HEIST vzw	ZWINTOCHT	4		855
3/8/2025	FLANDERS TRAIL	TAALGRENS TRAIL PAJOTTENLAND – ROMAN PAÏS	4		1156
5/8/2025	DE MARGRIETSTAPPERS vzw	TURFHAUWETOCHT	34	8	1181
7/8/2025	WANDELCLUB ROAL BENTI vzw	BLADELINTOCHT	6		717
8/8/2025	Vzw DODENTOCHT - KADEE	100 KM DODENTOCHT	6		13082
9/8/2025	SPOETNIKSTAPPERS vzw	MIDDELKERKE WANDELT	12	10	754
9/8/2025	VELODROOMVRIENDEN MOORSLEDE	28e VELODROOMTOCHT	74	3	1152
10/8/2025	HANSKE DE KRIJGER OUDENAARDE vzw	VLAAMSE ARDENNEN CHALLENGE – WALK & SHUTTE	5		2119
10/8/2025	WANDELCLUB NOOIT MOE BOEZINGE	DOOR BOS EN NATUUR IN ZILLEBEKE	134	2	1686
10/8/2025	WSV DE KEIGNAERTTRIPPERS OOSTENDE vzw	9e STORMVOGELTOCHT	4		944
12/8/2025	AVIFLORASTAPPERS INGELMUNSTER	AVIFLORAWANDELTOCHT - ZOMERTOCHT	31	7	938
15/8/2025	KONINKLIJKE WC BEERNEM vzw	BULSKAMPVELDTOCHT	14		1504
15/8/2025	DE 7 MIJL- STAPPERS MOORSELE	HALFOOGSTTOCHT	62	2	767
16/8/2025	DSF KLOENSTAPPERS	KLOEN ZOMERWANDELING	68	3	1148
17/8/2025	KWB LAARNE	ZOMERTOCHT	2		889
17/8/2025	FEESTCOMITÉ DE MAROLLEN SIJSELE	39e MAROLLENTOCHT	3		586
17/8/2025	WSV DE MOLENSTAPPERS RUISELEDE vzw	29e KERMISTOCHT	58	9	2348
19/8/2025	VIERDAAGSE VAN DE IJZER vzw	52e VIERDAAGSE VAN DE IJZER	39	9	6993
20/8/2025	VIERDAAGSE VAN DE IJZER vzw	52e VIERDAAGSE VAN DE IJZER	42	9	6654
21/8/2025	VIERDAAGSE VAN DE IJZER vzw	52e VIERDAAGSE VAN DE IJZER	49	7	7428
22/8/2025	VIERDAAGSE VAN DE IJZER vzw	52e VIERDAAGSE VAN DE IJZER	60	5	7136
23/8/2025	DE KASSEISTAPPERS EERNEGEM	KASSEILEGGERSTOCHT	23	9	1189
23/8/2025	WV VOOR DE WIND	RONDJE SLUIS	4		1071
24/8/2025	DREVESTAPPERS ZONNEBEKE	4e ZONNETOCHT	220	1	1641
24/8/2025	FLANDERS TRAIL	PADDENKOPPENLAND TRAIL	9		1451
26/8/2025	WSK MARKE vzw	2e ZOMERTOCHT	29	5	631
28/8/2025	FLORASTAPPERS GENT vzw	STROPKESTOCHT	3		883
30/8/2025	WATEWYSTAPPERS TIELT	ZOMERTOCHT KANEGEM	9		1189
30/8/2025	SPORTGROEP VASTE VUIST LAUWE vzw	BUZZEWANDELING VASTE VUIST	53	1	753
30/8/2025	DE TREKVOGELS BOEKHOUTE vzw	9e MOSSELFEESTENWANDELING	2		1061
30/8/2025	WANDELSPORT VLAANDEREN	LUPULUS WALK	2		934
31/8/2025	OP STAP ZWALM	9e HOEVETOCHT	4		1306
31/8/2025	DE BUSKANTERS HOUTHULST	15e OOGSTTOCHT	47	2	647
31/8/2025	LEVENSLIJN DAMME vzw	14e KANALENTOCHT	2		710
31/8/2025	DE 12 UREN VAN LAUWE vzw	HOWITZERTOCHT	36	7	1057
31/8/2025	WANDELSPORT VLAANDEREN	LUPULUS WALK	2		352